

Actualidad Provincia

Cultura: Ocho de estas piezas entrarán a formar parte de los fondos propios de la Fundación y han sido elegidas de entre un total de 171 trabajos

El Centro de Arte Botí acoge la VIII Bienal de **artes** plásticas

CÓRDOBA

Redacción

El Centro de Arte Rafael Botí expone desde ayer, y hasta el próximo 20 de marzo, las 30 obras que han resultado seleccionadas en la VIII Bienal de Artes Plásticas, ocho de las cuales, además, entrarán a formar parte de los fondos propios de la Fundación.

La delegada de Cultura de la Diputación de Córdoba y presidenta de la Fundación Botí, Marisa Ruz, ha informado que estas obras han sido elegidas de entre un total de 171 trabajos presentados a esta Bienal, "evento que hemos recuperado con el objetivo de apostar por la adquisición de obras artísticas para su difusión, pero que también entronca con un apoyo explícito a la creación a nivel nacional".

Esta octava edición, ha apuntado la diputada, "va a ser una ocasión muy importante para

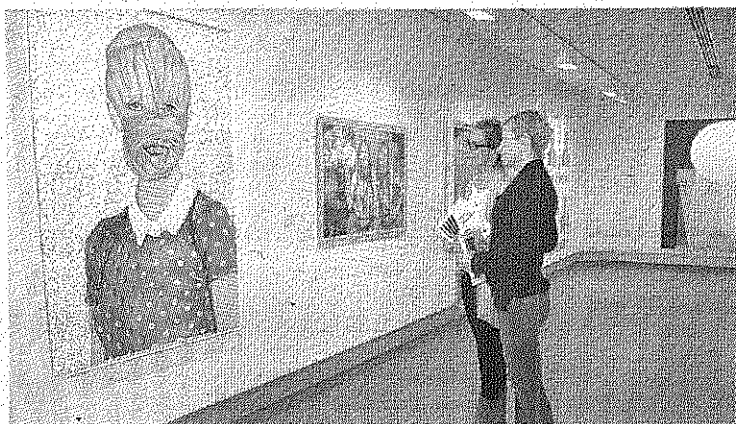

Dos jóvenes admiran una de las obras de la exposición.

toda la provincia de conocer de primera mano las intervenciones artísticas de los autores que en la actualidad están apostando por un lenguaje renovador". En este sentido, Ruz ha señalado que, además de la exposición permanente que se podrá visitar hasta el 20 de marzo en la sede de la Fundación Botí, se ha pro-

gramado una actividad didáctica dirigida a escolares, y también una itinerancia de la muestra por toda la provincia.

Por su parte, la comisaria de la muestra, Marisa Vadillo, ha destacado que "la octava Bienal Rafael Botí va a ser una referencia importante en la trayectoria expositiva de la ciudad y hay muchos moti-

vos de calidad y de expectación para que eso se cumpla".

Asimismo, Vadillo ha explicado que "las obras seleccionadas pertenecen a artistas de una trayectoria bastante consolidada, son muy heterogéneas y las hemos organizado en torno a dos temas principales, el espacio y la figura".

Además de la diputada, el jurado lo ha conformado José Guirao, director de la Fundación Montemadrid; Miguel Ángel Léal, artista; Rafael Ortiz, galerista; Karin Ohlenschlaeger, directora del Centro de Arte y Creación Industrial de Gijón; Elena Vozmediano, crítica de arte y Luis Girón, en calidad de secretario de la Fundación Provincial de Artes Plásticas Rafael Botí.

Las obras que han sido adquiridas para la colección Botí pertenecen a los artistas Irma Álvarez-Laviada, Nicolás Combarro, Isaac Montoya, José Piñar, MP&MP Rosado, Óscar Seco, Miguel Ángel Tornero y Jorge Yeregui.

EN BREVE

Deporte

COMIENZA EL CIRCUITO DE CARRERAS POPULARES

Ya ha dado comienzo un nuevo Circuito Cordobés de Carreras Populares 2017, una iniciativa promovida por la Delegación de Deportes de la institución provincial, el Instituto Municipal de Deportes y la Federación Andaluza de Atletismo que este año constará de 65 pruebas, 18 en la capital y 47 en la provincia. Las carreras comenzaron el pasado domingo en Villanueva de Córdoba con la XXVII Cross Nacional Comarca de Los Pedroches y concluirán el 31 de diciembre con la XXXV San Silvestre Cordobesa. Repiten las pruebas del 2016 a excepción del caso de Lucena, que cambia su media maratón por la Carrera Popular Ciudad de Lucena (5 noviembre) y Moriles, que cambia su San Silvestre por la Carrera Popular de La Vendimia (16 septiembre). Los premios consistirán en 17.210 euros en tarjetas regalo, 87 trofeos y lotes de material deportivo. La inscripción para participar se puede realizar en la página www.carre-raspopularescordoba.com.

El sabor de la tradición se siente en la fiesta de la **candelaria** de Dos Torres

DOS TORRES

Redacción

La tradición y el folclore vuelven a tomar las calles de Dos Torres este fin de semana en una nueva edición de la candelaria, fiesta que es ya un atractivo turístico para los vecinos de Los Pedroches y de toda la provincia y que

busca profundizar en la historia y el patrimonio del municipio partiendo del encendido de un gran candelorio.

La delegada de Turismo en la institución provincial, Carmen Gómez, insistió en el apoyo de la Diputación y del Patronato a este evento que "dada su singularidad tiene que ser conocido porque destaca el valor de las tradi-

ciones y se invita a todos los vecinos a disfrutar en familia recordando el motivo por el que todavía se sigue celebrando la candelaria".

Por su parte, el alcalde, Manuel Torres, destacó que la fiesta "se va fortaleciendo y consolidando llegando ya al ámbito regional, no sólo provincial. Esto nos llena de ilusión porque cuando un pue-

blo se involucra y participa en un evento es una satisfacción".

Entre las principales novedades de la fiesta para este año están la invitación al municipio de Pozoblanco, que mostrará en un puesto todos sus recursos y lleva a Dos Torres la actuación de varias compañías locales, la proyección de un videomapping en la fachada de la iglesia de la Asunción y la acuñación de una moneda especial, "los cuartos de la candelaria", para comprar en los mercados y establecimientos de la localidad durante los días de la fiesta.



Imagen de la presentación de la fiesta.

naturCOR 2016/17

Programa de Actividad Física y Deportiva en el Medio Natural de la Diputación de Córdoba



ENTIDADES PROMOTORAS
Federación Andaluza de Montañismo
Federación Andaluza de Ciclismo
ENTIDADES ORGANIZADORAS DE RUTAS
Entidades locales, clubes deportivos y otras entidades sin ánimo de lucro de la provincia de Córdoba
ENTIDAD COLABORADORA
Delegación de Juventud y Deportes
Diputación de Córdoba

INSCRIPCIONES

A través de las Entidades Promotoras
MÁS INFORMACIÓN
www.dipucordoba.es/deportes
ajdiaz@dipucordoba.es
957 21 13 22

IV Circuito Provincial Senderismo

- 5 FEBRERO/17 **RUTA SIERRA HORNACHUELOS**
Ayuntamiento Hornachuelos
- 12 FEBRERO/17 **RUTA SIERRA DEL CASTILLO**
CD Albergue de Espiel
- 26 FEBRERO/17 **RUTAS LAS NORIAS DEL GENIL**
Ayuntamiento Benamejil
- 5 MARZO/17 **RUTA ENTRELOBOS II - CAMINO DE MADEREROS**
Ayuntamiento Cardeña
- 12 MARZO/17 **RUTA DEL ZÚJAR**
Ayuntamiento de Fuente Obejuna
- 26 MARZO/17 **RUTA SENDA DE LOS TUNOS**
Ayuntamiento Nueva Carteya
- 2 ABRIL/17 **PAGOS DE HUERTAS TRADICIONALES LA BARQUETA**
PDM Palma del Río
- 19 AGOSTO/17 **MARCHA NOCTURNA LUNA LLENA**
ELA La Guijarrosa

IV Circuito Provincial BTT

- 5 FEBRERO/17 **RUTA RÍO ANZUR**
Ayuntamiento Benamejil
- 12 FEBRERO/17 **MARCHA BTT EL HECHO**
Ayuntamiento Guadalcázar
- 26 MARZO/17 **RUTA ALBERGUE DE ESPIEL**
CD Albergue de Espiel
- 2 ABRIL/17 **RUTA POR LA DEHESA**
Ayuntamiento Villanueva de Córdoba
- 23 ABRIL/17 **RUTA BTT NUEVAS POBLACIONES**
ELA Fuente Carreteros
- 7 MAYO/17 **BTT CIUDAD PEÑARROYA-PUEBLONUEVO**
Ayuntamiento Peñarroya-Pueblonuevo
- 14 MAYO/17 **BTT SIERRA DE HORNACHUELOS**
Ayuntamiento Hornachuelos